

LEGENDA

| | |
|--|--------------------------------|
| | Alinhamento de construção |
| | Muro |
| | Meio fio |
| | Margem de Rua |
| | Cerca |
| | Curvas mestras a cada 2,50m |
| | Curvas auxiliares a cada 0,50m |
| | Poste |
| | Árvores |
| | Soleira / Garagem |

NOTAS GERAIS

TRECHO CONTEMPLADO NA FOLHA 02

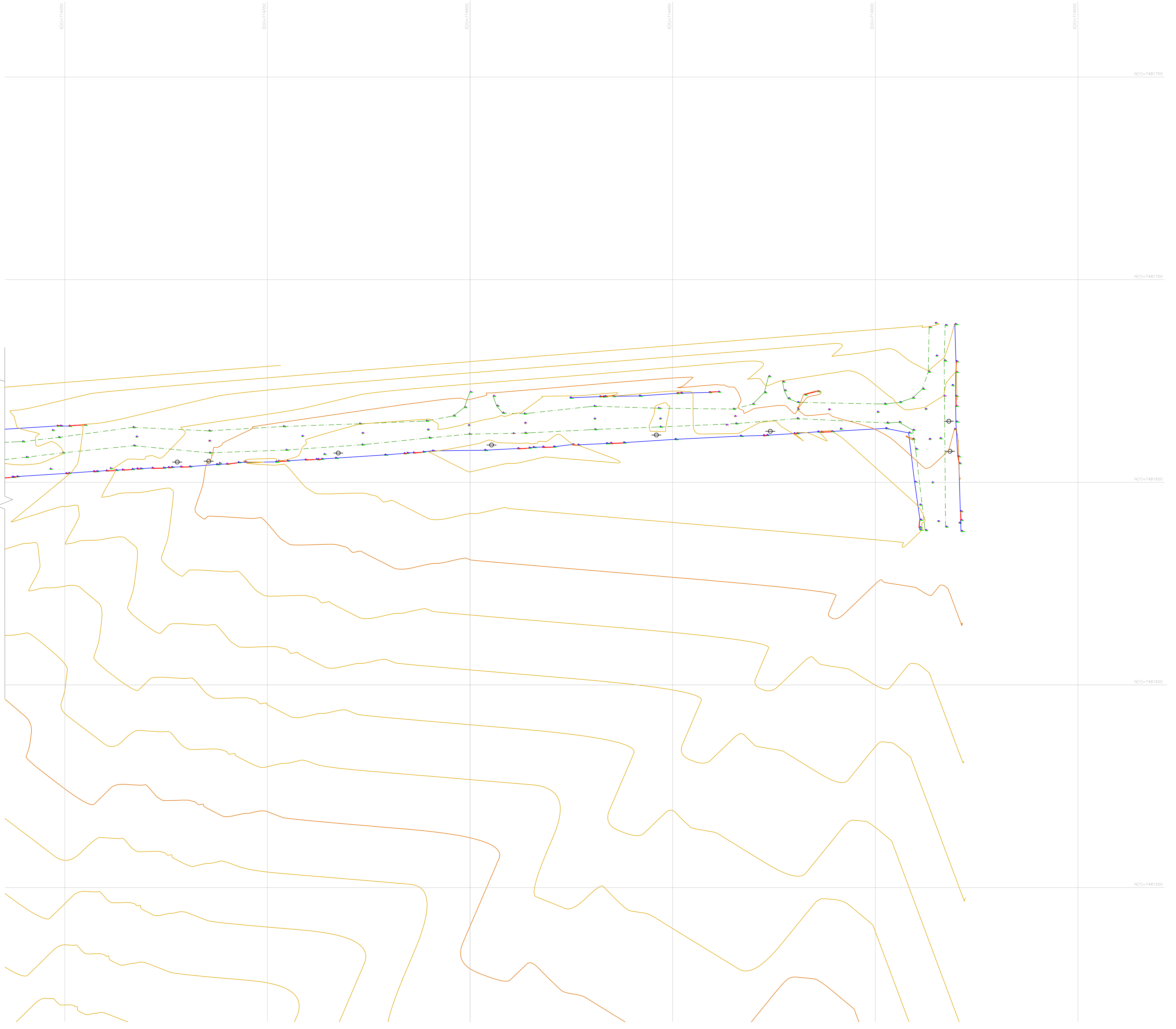

EDUARDO KELLER - CAU 120326-6
 Coordenador

HENRIQUE GOMES - CFT 0589178377-0
 Responsável Técnico

| 01 | 30/11/2021 | | |
|---|------------|---|--------------------------------|
| 00 | 08/11/2021 | EMISSÃO INICIAL | |
| REV. | DATA | DESCRIÇÃO | APROVAÇÃO |
| | | PREFEITURA MUNICIPAL DE ITABORAÍ/RJ | |
| Área/Projeto: BAIRRO VILA GABRIELA- ITABORAÍ | | | |
| Classe de projeto: EXECUTIVO | | Título: LEVANTAMENTO TOPOGRÁFICO - TRECHO 02 | |
| Disciplina: LEVANTAMENTO TOPOGRÁFICO | | Desenhista: HENRIQUE GOMES | Autor do projeto: - |
| Nome do modelo: 0028-MD-FLT-PE-001-R1 | | Responsável Técnico: HENRIQUE GOMES | Coordenação: EDUARDO KELLER |
| | | | Escala: 1/500 |

03/09

0028-DE-FLT-PE-001_003