

RELATÓRIO DE INDICADORES DA COVID-19 DE 22 A 28/07/2021



PREFEITURA DE
ITABORAÍ



SECRETARIA DE
SAÚDE

SÉRIE HISTÓRICA DO INDICADOR OCUPAÇÃO DOS LEITOS DE UTI



Covid -19 % Ocupação dos Leitos de UTI por Semana

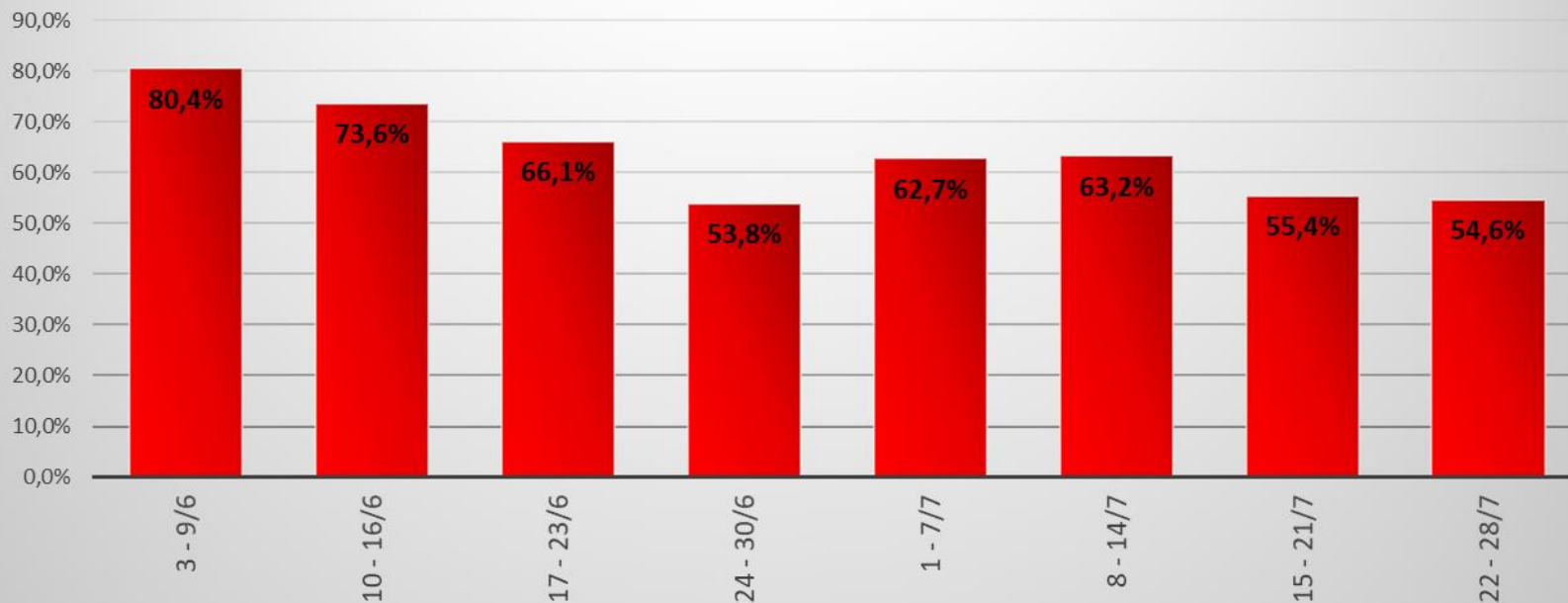

ÚLTIMAS 8 SEMANAS

Fonte: SEMSA/SAEGH/HMDLI e HMSJT; e SES/HEPJBC - Elaboração: Sisgeo

SÉRIE HISTÓRICA DO INDICADOR OCUPAÇÃO DOS LEITOS CLÍNICOS



Covid -19 % Ocupação dos Leitos Clínicos por Semana

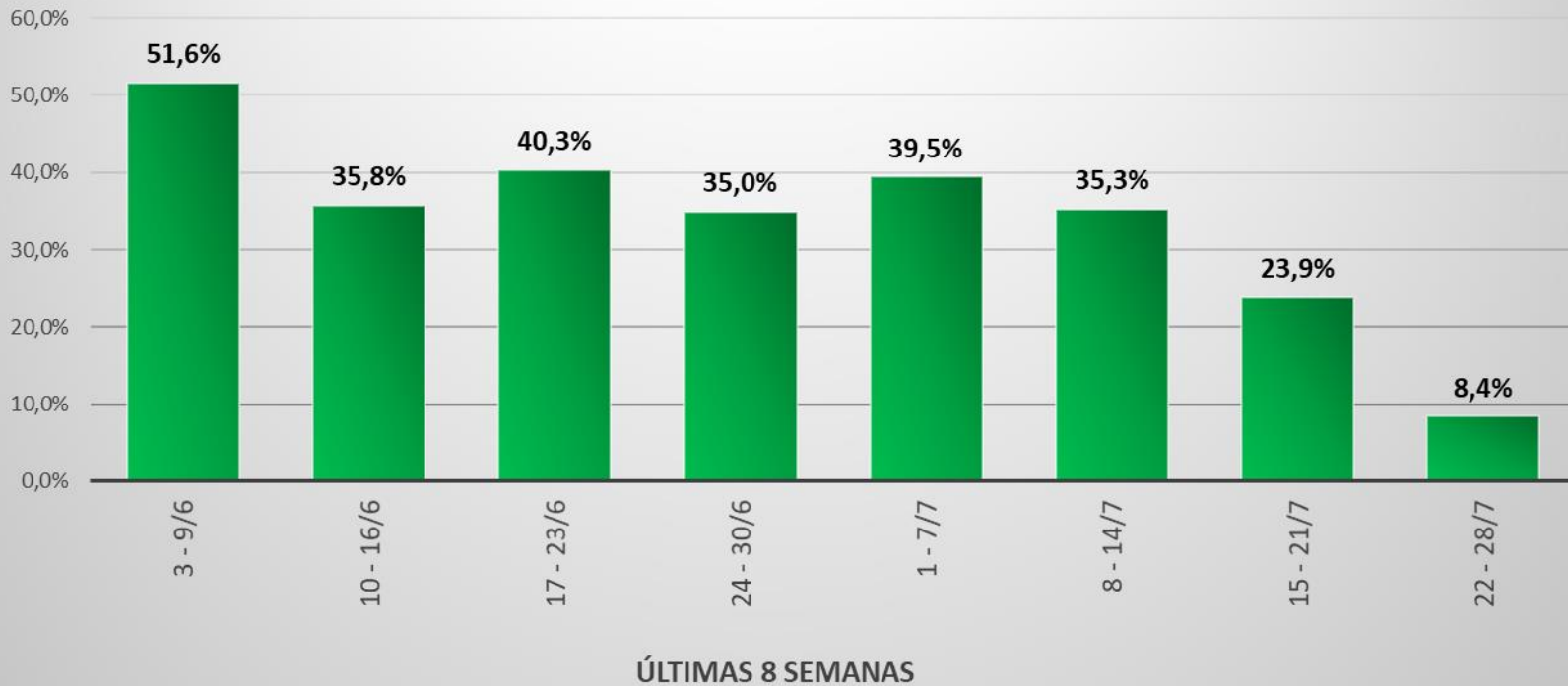

Fonte: SEMSA/SAEGH/HMDLJ e HMSJT; e SES/HEPJBC - Elaboração: Sisgeo

SÉRIE HISTÓRICA DO INDICADOR MORTALIDADE POR 100 MIL HAB.



Covid-19 - Taxa de Mortalidade
(100 mil hab.) por óbitos confirmados na Semana

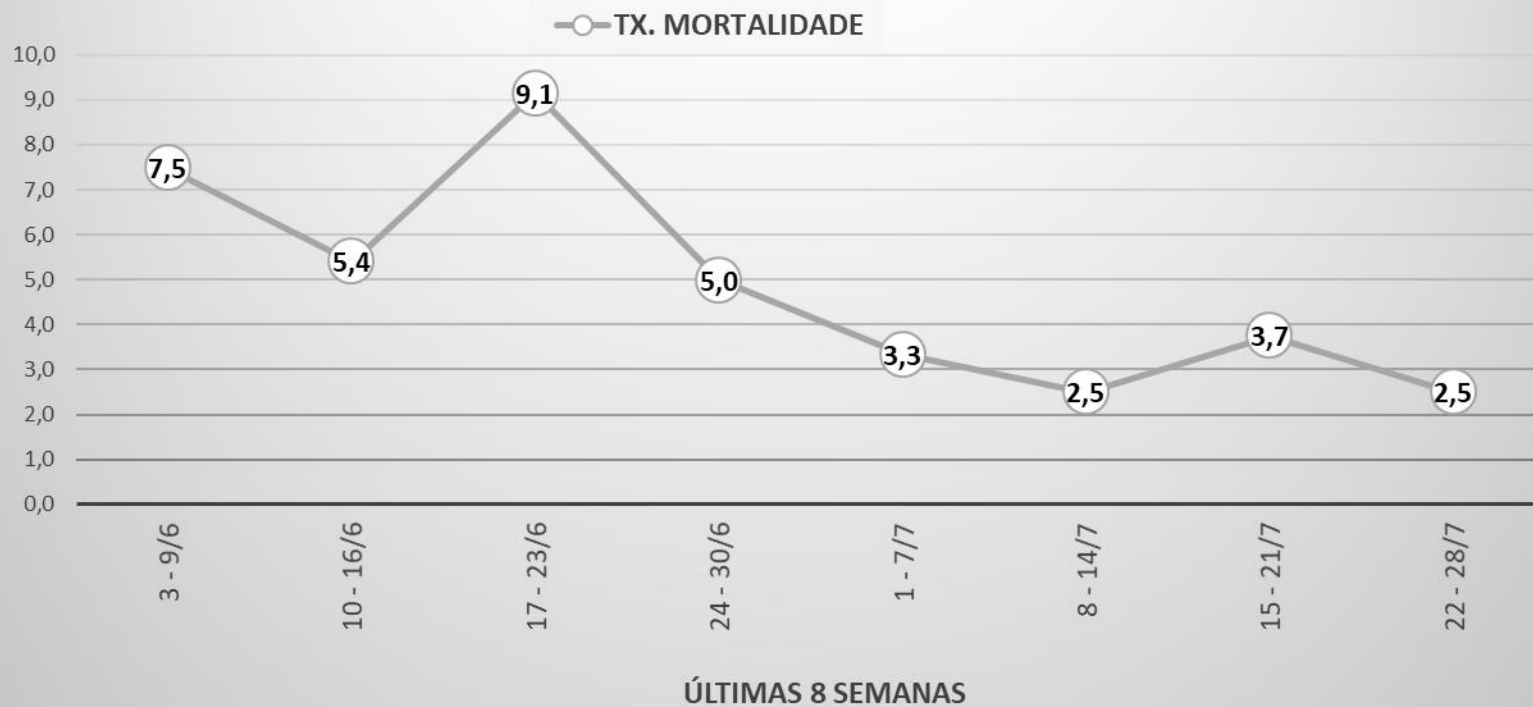

Fonte: SVS/VE - Elaboração: Sisgeo

SÉRIE HISTÓRICA DO INDICADOR INCIDÊNCIA POR 100 MIL HAB.



Covid-19 - Taxa de Incidência
(100 mil hab.) por casos confirmados na Semana



—○— TX. INCIDENCIA



Fonte: SVS/VE - Elaboração: Sisgeo

SÉRIE HISTÓRICA DO INDICADOR ATENDIMENTOS DO POLO DE PRONTO ATENDIMENTO COVID-19



Polo de Pronto Atendimento Covid-19 (PPA) Atendimentos por Semana

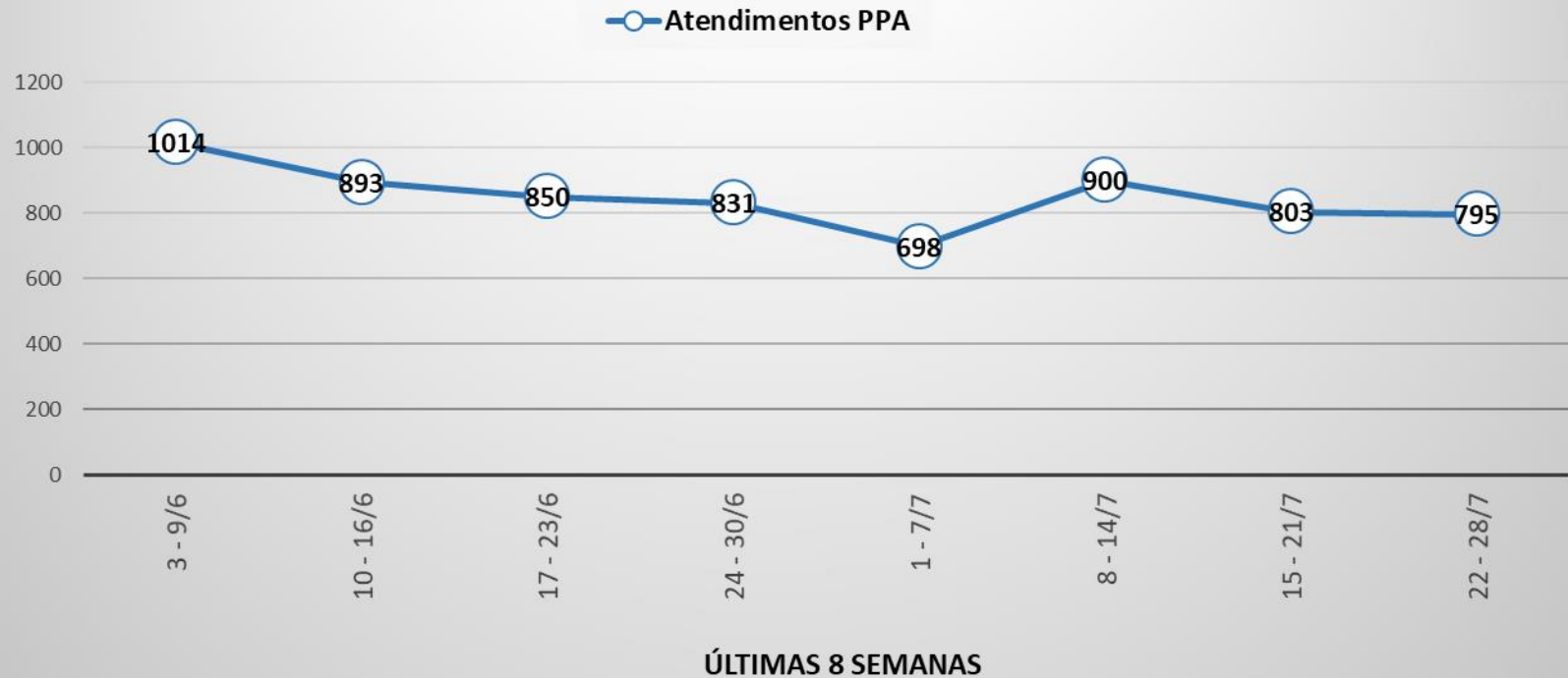

Fonte: SAEGH/PPA - Elaboração: Sisgeo

SÉRIE HISTÓRICA DO INDICADOR POSITIVIDADE PARA COVID-19



Covid -19 % Testes Positivos confirmados na Semana

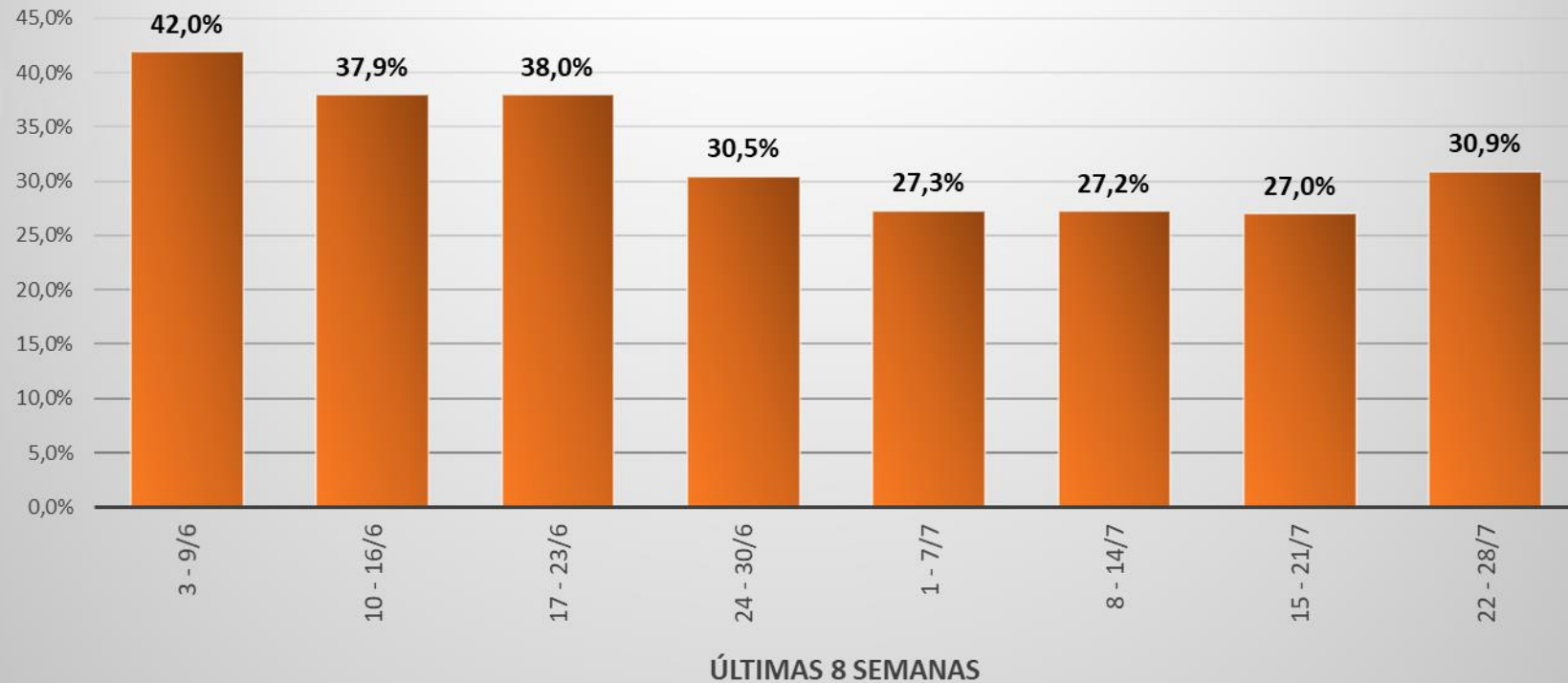

Fonte: SVS/VE - Elaboração: Sisgeo

INDICADORES DA COVID-19 PERÍODO DE 22 A 28/07/2021



INDICADORES COVID-19 - Período de 22 a 28/7/2021



| | | | | | | Sinal Verde (Alerta) PONT.: 0 | Sinal Amarelo (Alerta Máximo) PONT.: 1,25 | Sinal Laranja (Atenção Máxima) PONT.: 2,5 | Sinal Vermelho (Grave) PONT.: 3,75 | Sinal Roxo (Altíssimo Risco) PONT.: 5 | | |
|----|---|--|-------------|---|-------|---|---|---|------------------------------------|---------------------------------------|-----------|------|
| Nº | MEDIDA | INDICADOR | DADOS | VALOR | FONTE | < 75% | 75 - 80% | 80% - 85% | 85% - 90% | > 90% | PONTUAÇÃO | |
| 1 | Ocupação de Leitos Clínicos SUS | Percentual de ocupação dos leitos clínicos SUS | numerador | Nº pacientes/dia (adultos) internados em leitos clínicos SUS com COVID-19, nos últimos 7 dias | 50 | SEMSA/SAEGH/HMDLJ e HMSIT; e SES/HEPJBC | 8,4% | | | | | 0,00 |
| | | | denominador | Nº leitos clínicos/dia (adultos) SUS para COVID-19, nos últimos 7 dias | 595 | | | | | | | |
| 2 | Ocupação de Leitos de UTI SUS | Percentual de ocupação dos leitos de UTI SUS | numerador | Nº pacientes/dia (adultos) internados em leitos de UTI SUS com COVID-19, nos últimos 7 dias | 279 | SEMSA/SAEGH/HMDLJ e HMSIT; e SES/HEPJBC | 54,6% | | | | | 0,00 |
| | | | denominador | Nº leitos de UTI/dia (adultos) para COVID-19, nos últimos 7 dias | 511 | | | | | | | |
| Nº | MEDIDA | INDICADOR | DADOS | VALOR | FONTE | < 2,5 | 2,5 - 5 | 5 - 7,5 | 7,5 - 10 | > 10 | PONTUAÇÃO | |
| 3 | Mortalidade por Covid-19 | Taxa de mortalidade por Covid-19 para cada 100 mil hab. | numerador | Nº de óbitos confirmados por COVID-19 nos últimos 7 dias | 6 | SEMSA/SVS/VE | 2,47 | | | | | 0,00 |
| | | | denominador | 242.543/100.000 | 2,4 | | | | | | | |
| Nº | MEDIDA | INDICADOR | DADOS | VALOR | FONTE | < 50 | 50 - 60 | 60 - 70 | 70 - 80 | > 80 | PONTUAÇÃO | |
| 4 | Incidência de Novos Casos de Covid-19 | Taxa de incidência de novos casos de Covid-19 para cada 100 mil hab. | numerador | Nº de casos confirmados de COVID-19 nos últimos 7 dias | 196 | SEMSA/SVS/VE | | | | | 80,8 | 5,00 |
| | | | denominador | 242.543/100.000 | 2,4 | | | | | | | |
| Nº | MEDIDA | INDICADOR | DADOS | VALOR | FONTE | < 0,5 | 0,5 - 0,75 | 0,75 - 1 | 1 - 1,25 | > 1,25 | PONTUAÇÃO | |
| 5 | Atendimentos no Polo de Pronto Atendimento Covid-19 (PPA) | Razão de atendimentos | numerador | Total de atendimentos na semana atual | 795 | SEMSA/SAEGH/PPA | | | | | 0,99 | 2,50 |
| | | | denominador | Total de atendimentos na semana anterior | 803 | | | | | | | |
| Nº | MEDIDA | INDICADOR | DADOS | VALOR | FONTE | < 12,5% | 12,5 - 25% | 25 - 37,5% | 37,5 - 50% | > 50% | PONTUAÇÃO | |
| 6 | Percentual de Positividade | Taxa de testes positivos | numerador | Nº de testes positivos nos últimos 7 dias | 192 | SEMSA/SVS/VE | | | | | 30,9% | 2,50 |
| | | | denominador | Nº de testes realizados nos últimos 7 dias | 621 | | | | | | | |

| BANDEIRA COMISSÃO | | | | | 10,00 |
|-------------------------|----------------------------------|-----------------------------------|---------------------------|---------------------------------|-------|
| Bandeira Verde (Alerta) | Bandeira Amarela (Alerta Máximo) | Bandeira Laranja (Atenção Máxima) | Bandeira Vermelha (Grave) | Bandeira Roxa (Altíssimo Risco) | |
| 0 a <6 | 6 a <12 | 12 a 18 | >18 a 24 | >24 a 30 | |

Elaboração: SVS e Sisgeo