PRODUCED BY AN AUTODESK EDUCATIONAL PRODUCT

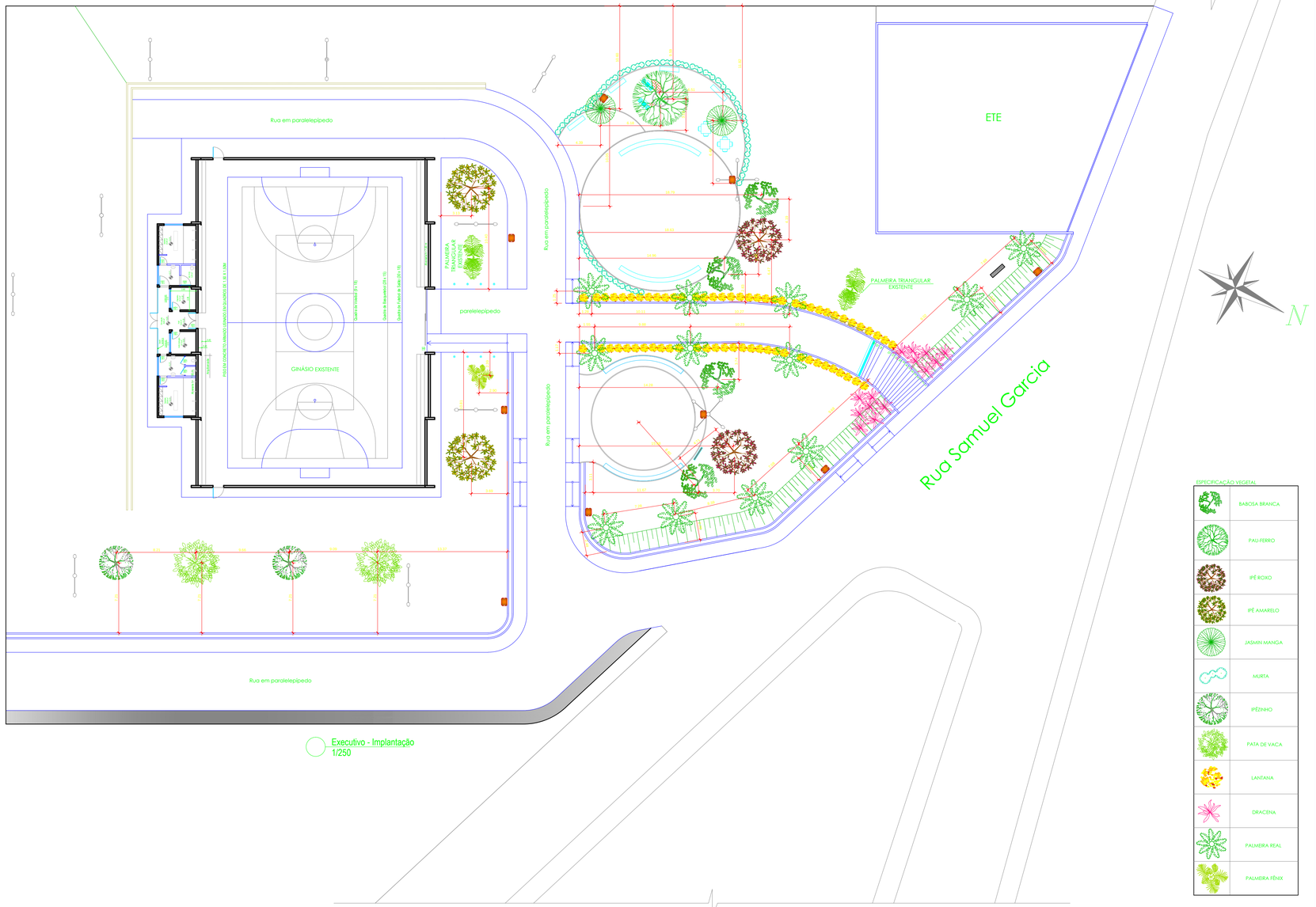

ESPECIFICAÇÃO VEGETAL

	BABOSA BRANCA
	PAU-FERRO
	IPÊ ROXO
	IPÊ AMARELO
	JASMIN MANGA
	MURTA
	IPÊZINHO
	PATA DE VACA
	LANTANA
	DRACENA
	PALMEIRA REAL
	PALMEIRA FÊNIX

PREFEITURA MUNICIPAL DE ITABORAÍ

Núcleo de Projetos

Projeto: REFORMA DO GINÁSIO POLIESPORTIVO E URBANIZAÇÃO DO ENTORNO			DATA: Julho / 2019
Endereço: Rua Samuel Garcia - Vila Brasil - Manilha - Itaboraí/RJ		DISTRITO: 7º	PRANCHA: 6.0
Assunto: REFORMA DE QUADRA POLIESTPORTIVA		ESCALA: 1/250	
Órgão Solicitante: SECRETARIA MUNICIPAL DE ESPORTE E LAZER	Desenhista: Flavia Rodrigues	REVISÃO: 00	
Secretário Municipal de Obras: Alessandro Ferreira Rodrigues, Matrícula 44.721	Assinatura:		
Gerente de Núcleo: Alyne Saldanha Feitzardo, Engenheira Civil - Matrícula: 25230 - CREA/RJ: 2002101043	Assinatura:		
Autora do Projeto: Flavia Rodrigues Mangueira, Arquiteta e Urbanista - Matrícula 36084- CAU A 60908-0	Assinatura:		

EXECUTIVO - PAISAGISMO

PRODUCED BY AN AUTODESK EDUCATIONAL PRODUCT

PRODUCED BY AN AUTODESK EDUCATIONAL PRODUCT

PRODUCED BY AN AUTODESK EDUCATIONAL PRODUCT